

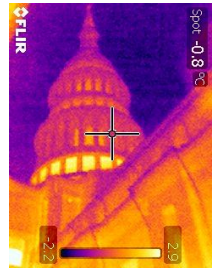

**ISTITUTO D'ISTRUZIONE SUPERIORE PIER LUIGI NERVI
ISTITUTO TECNICO STATALE PER GEOMETRI P.L. NERVI
D.A.R.T.**

Laboratorio Diagnostica Ambientale e Rilievi Termografici
Via San Bernardino da Siena n° 10 – 28100 NOVARA. e-mail: dart.itgnervi@gmail.com
tel. 0321625790 - fax 0321629734 - P.I. 00562710038 – C.F. 80011220037



**Corso di formazione per:
CERTIFICATORE ENERGETICO DEGLI EDIFICI PER LA REGIONE PIEMONTE – 2014
SCHEMA D'ISCRIZIONE**

*Cognome e Nome:					
*Data e Luogo di nascita:					
*Codice Fiscale:					
*Titolo di studio:					
* Frequenza a	moduli:	M1	M2	M3	(barrare i moduli desiderati)
Costi moduli: (barrare combinazione desiderata)					
<input type="checkbox"/> Quote d'iscrizione:					
<input type="checkbox"/> Corso Completo (M1+M2+M3) : € 850,00 + IVA di legge					
<input type="checkbox"/> Solo Moduli M1 ed M2 : € 800,00 + IVA di legge					
<input type="checkbox"/> Solo Moduli M2 ed M3 : € 450,00 + IVA di legge					
<input type="checkbox"/> Solo Modulo M1 : € 550,00 + IVA di legge					
<input type="checkbox"/> Solo Modulo M2 : € 360,00 + IVA di legge					
<input type="checkbox"/> Solo Modulo M3 : € 140,00 + IVA di legge					
<input type="checkbox"/> Costo solo esame (esterni) : € 250,00 + IVA di legge					
Fatturare a (specificare se soggetto diverso):					
*Indirizzo fatturazione:					
*C.F. fatturazione			* P.IVA fatturazione:		
*Tel.:		fax:	* e.mail:		
Collegio/Ordine/Ente di appartenenza:					
Iscritto/Sospeso/praticante					
Numero di posizione					

*** campi obbligatori**

In ottemperanza a quanto disposto dalla legge riguardante la tutela delle persone rispetto al trattamento dei dati personali, ITG Nervi di Novara dichiara che i dati personali acquisiti saranno utilizzati da ITG Nervi di Novara, via S. Bernardino da Siena N° 10, anche con l'ausilio di mezzi elettronici, esclusivamente per lo svolgimento delle attività connesse ad azioni di formazione professionale. Il mancato conferimento del consenso al trattamento dei dati renderà impossibile a ITG Nervi di Novara procedere alle operazioni di prestazione dei servizi richiesti. ITG Nervi di Novara dichiara che non comunicherà tali dati a terzi e si impegna a non diffonderli.

Ai sensi dell'art. art. 183 del DLGS 196/2003, l'iscritto ha diritto di richiedere la correzione, l'integrazione o la cancellazione dei propri dati contattando il numero telefonico 0321/625790. Preso atto dell'informativa di cui sopra, autorizzo il trattamento dei miei dati da parte di ITG Nervi di Novara

FIRMA:

I partecipanti al corso dovranno essere autonomamente in possesso di copia aggiornata delle Norme UNI 11300 TS nelle parti 1^a, 2^a, 3^a, 4^a

Il presente modulo di adesione dovrà pervenire a mezzo fax al numero 0321/629734 o tramite e-mail a: info@itgnervi.com, con allegata attestazione, a titolo di acconto e prenotazione, dell'avvenuto pagamento della somma di € 350,00 per frequenze a corso completo, moduli M1+M2, moduli M2+M3, solo modulo M1; nei restanti casi dovrà essere corrisposto l'intero importo del corso, comprensivo di IVA di legge, all'atto dell'iscrizione.

INTESTATARIO:

ISTITUTO D'ISTRUZIONE SUPERIORE P.L. NERVI – Via S. Bernardino da Siena n°10 – 28100 Novara - codice IBAN: IT94U0760110100000011530284 Codice BIC/SWIFT : BPPIITRRXXX CIN: U ABI: 07601 CAB: 10100 N°CONTO: 000011530284